

# COVID-19: ESTADO DE ÁNIMO GENERAL

Semana del 13 al 17 de abril de 2020

## PREOCUPACIÓN RESPECTO A LA SEMANA ANTERIOR

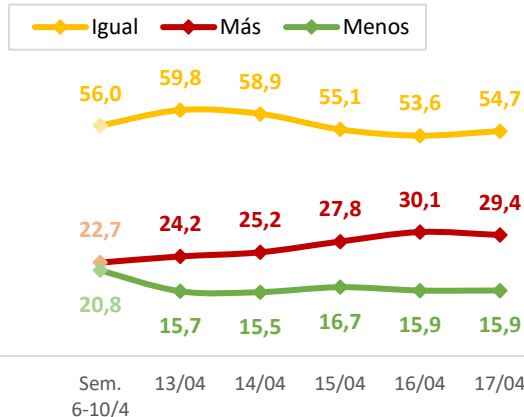

## CÓMO SE LLEVA EL CONFINAMIENTO

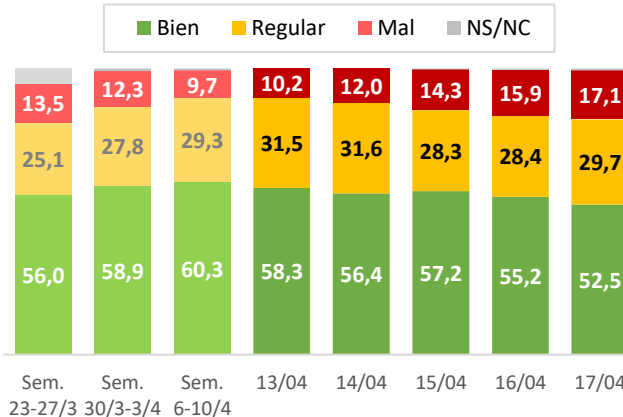

## LA SITUACIÓN DENTRO DE 15 DÍAS

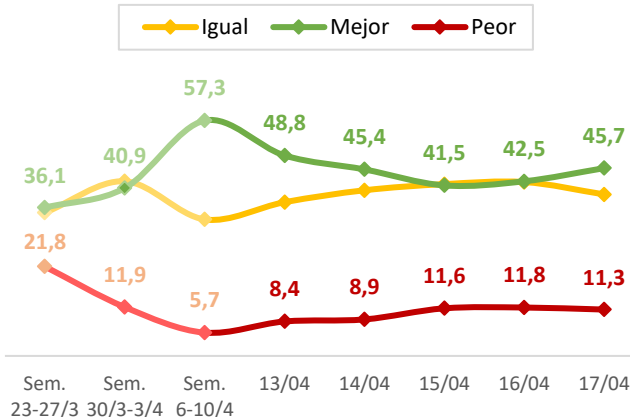

## VALORACIÓN DEL GOBIERNO

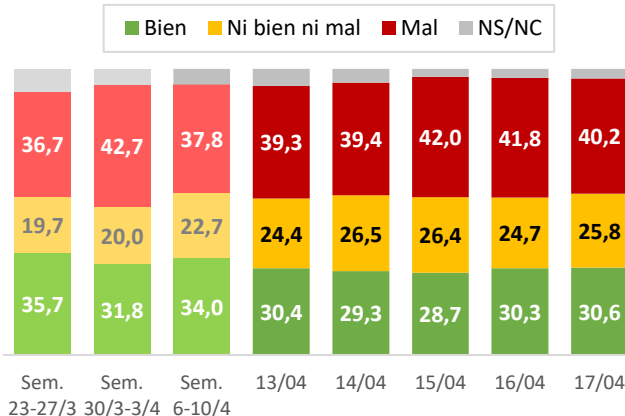

## RECUPERACIÓN DE LA ECONOMÍA

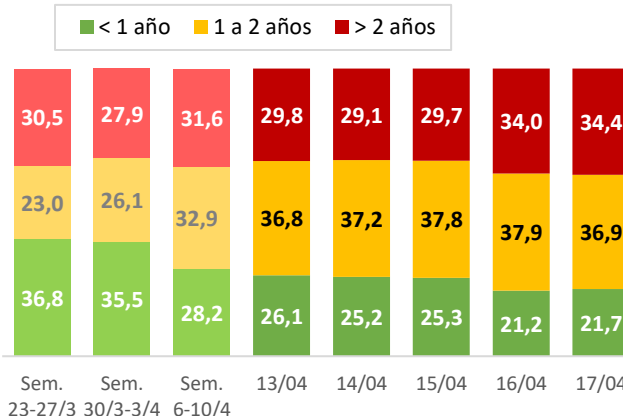

## FICHA TÉCNICA

**Técnica de investigación:** Entrevistas telefónicas\*. **Ámbito:** España. **Universo:** Residentes mayores de edad. **Tamaño de la muestra:** 750 entrevistas semanales\*\*. **Muestra:** Estratificado por comunidad autónoma y dimensión de municipio. Cuotas de sexo y edad. Afijación proporcional. **Margen de error:** La muestra de 750 entrevistas semanales tiene un margen de error del  $\pm 3,65\%$  para un nivel de confianza del 95,5% y  $p=q=0,5$ . **Trabajo de campo:** Del 23 de marzo al 17 de abril de 2020.

\* Todas las entrevistas se han desarrollado mediante teletrabajo para respetar el confinamiento de todos los trabajadores implicados.  
\*\* Los datos diarios de la última semana muestran los resultados acumulados obtenidos ese día y las dos jornadas de campo anteriores. Así, por ejemplo, los datos asignados al 17 de abril se refieren a las entrevistas del 15 al 17 de abril.