

COVID-19. ESTADO DE ÁNIMO GENERAL

Semana del 30 de marzo al 3 de abril

PREOCUPACIÓN POR EL CORONAVIRUS

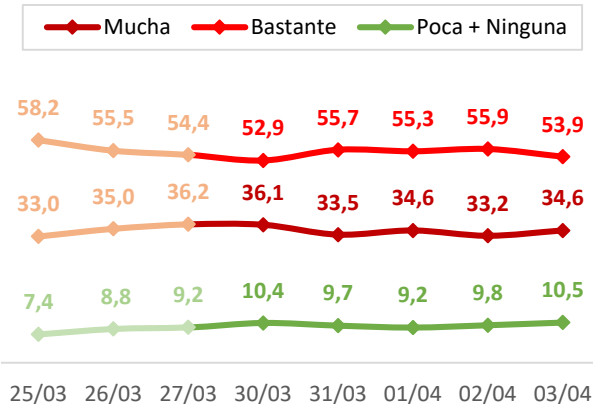

VALORACIÓN DEL GOBIERNO

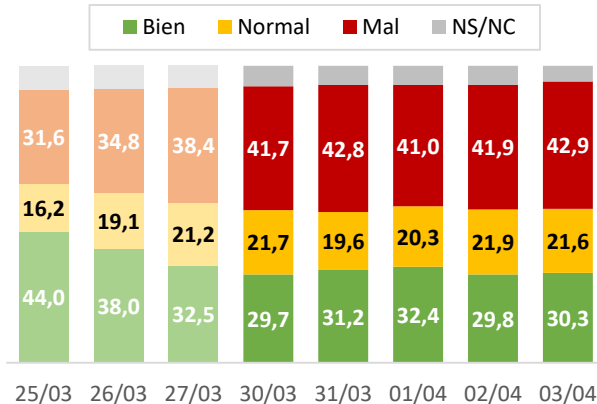

CÓMO SE LLEVA EL CONFINAMIENTO

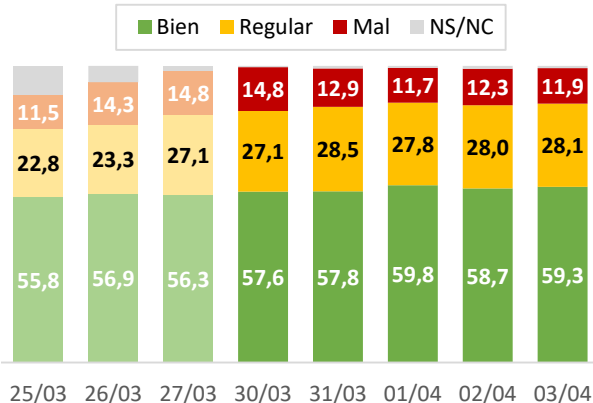

ESTÁ CONFINADO

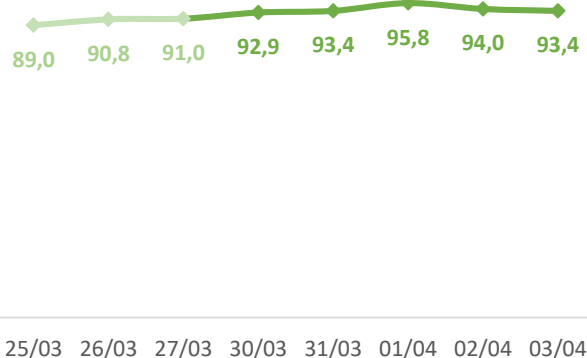

LA SITUACIÓN DENTRO DE 15 DÍAS

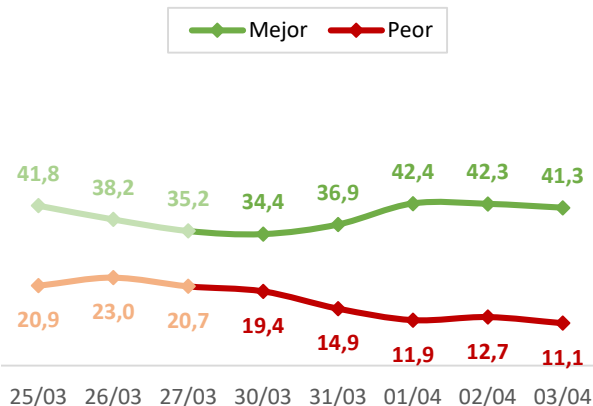

RECUPERACIÓN DE LA ECONOMÍA

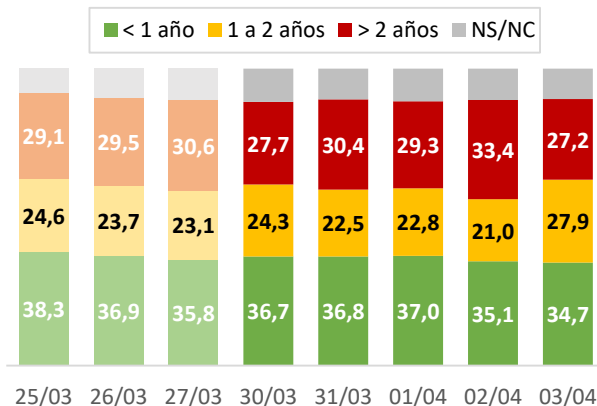

FICHA TÉCNICA

Técnica de investigación: Entrevistas telefónicas*. **Ámbito:** España. **Universo:** Residentes mayores de edad. **Número de entrevistas:** 750 entrevistas semanales**. **Muestra:** Estratificado por comunidad autónoma y dimensión de municipio. Cuotas de sexo y edad. Afijación proporcional. **Margen de error:** $\pm 3,65\%$ para un nivel de confianza del 95,5% y $p=q=0,5$. **Trabajo de campo:** Del 23 de marzo al 3 de abril de 2020.

* Todas las entrevistas se han desarrollado mediante teletrabajo para respetar el confinamiento de todos los trabajadores implicados.

** Los datos de cada día muestran los resultados acumulados obtenidos ese día y las dos jornadas de campo anteriores. Así, por ejemplo, los datos asignados al 25 de marzo se refieren a las entrevistas del 23 al 25 de marzo.