

NIVEL DE PREOCUPACIÓN RESPECTO A LA SEMANA ANTERIOR

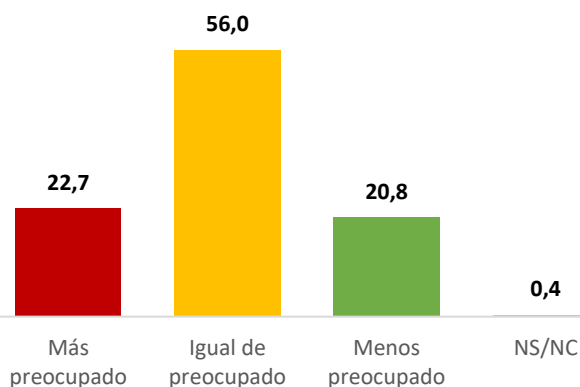

CÓMO SE LLEVA EL CONFINAMIENTO

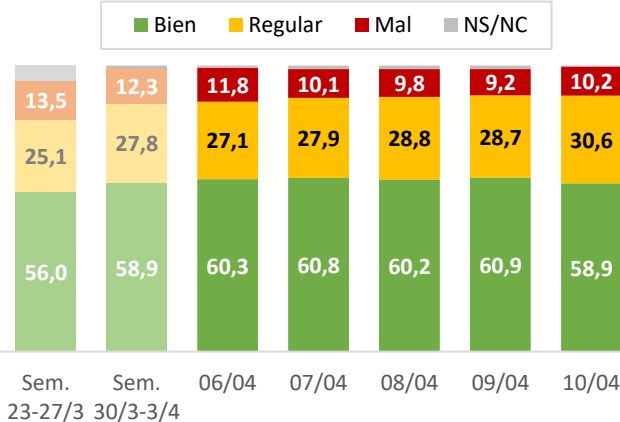

LA SITUACIÓN DENTRO DE 15 DÍAS

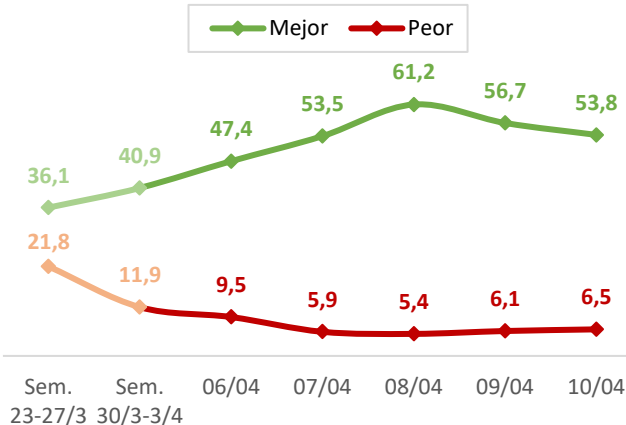

VALORACIÓN DEL GOBIERNO

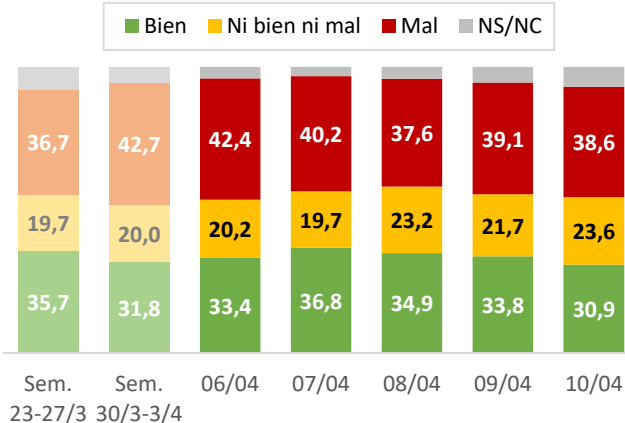

RECUPERACIÓN DE LA ECONOMÍA

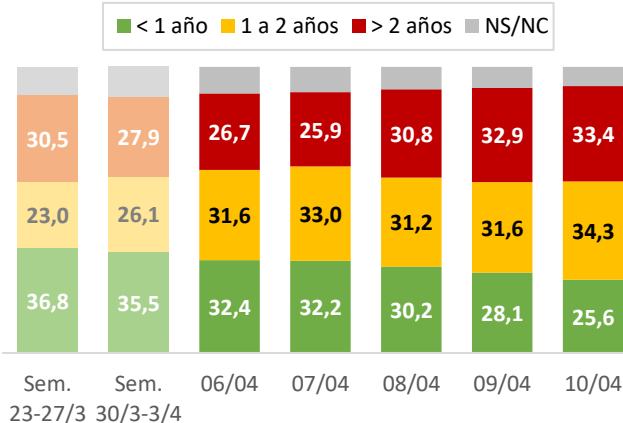

FICHA TÉCNICA

Técnica de investigación: Entrevistas telefónicas*. **Ámbito:** España. **Universo:** Residentes mayores de edad. **Número de entrevistas:** 750 entrevistas semanales**. **Muestra:** Estratificado por comunidad autónoma y dimensión de municipio. Cuotas de sexo y edad. Afijación proporcional. **Margen de error:** $\pm 3,65\%$ para un nivel de confianza del 95,5% y $p=q=0,5$. **Trabajo de campo:** Del 23 de marzo al 10 de abril de 2020.

* Todas las entrevistas se han desarrollado mediante teletrabajo para respetar el confinamiento de todos los trabajadores implicados.
 ** En los gráficos que muestran la evolución temporal, los datos diarios de la tercera semana muestran los resultados acumulados obtenidos ese día y las dos jornadas de campo anteriores. Así, por ejemplo, los datos asignados al 10 de abril se refieren a las entrevistas del 8 al 10 de abril.